

DAL CERVO

ARCHITETTONICO

PROGETTO
 RINALDI GIANFRANCO, DIOSI, ARZUFFI, GIACOMINI, FERRARI
 RINALDI, VALLI, PASTORIS

CONDOTTORE
 GIULIO FERRARI (Prestazione 203/85)

AVV. ANTONIO FERRARI - MILANO - ALFAMINI &

ITALIA - ROMA - VIA DEL BABUINIAIO, 15 - TELEFONO 47811

PRODOTTO DA: FERRARI, PASTORIS, VALLI, RINALDI, DIOSI, ARZUFFI, GIACOMINI, FERRARI

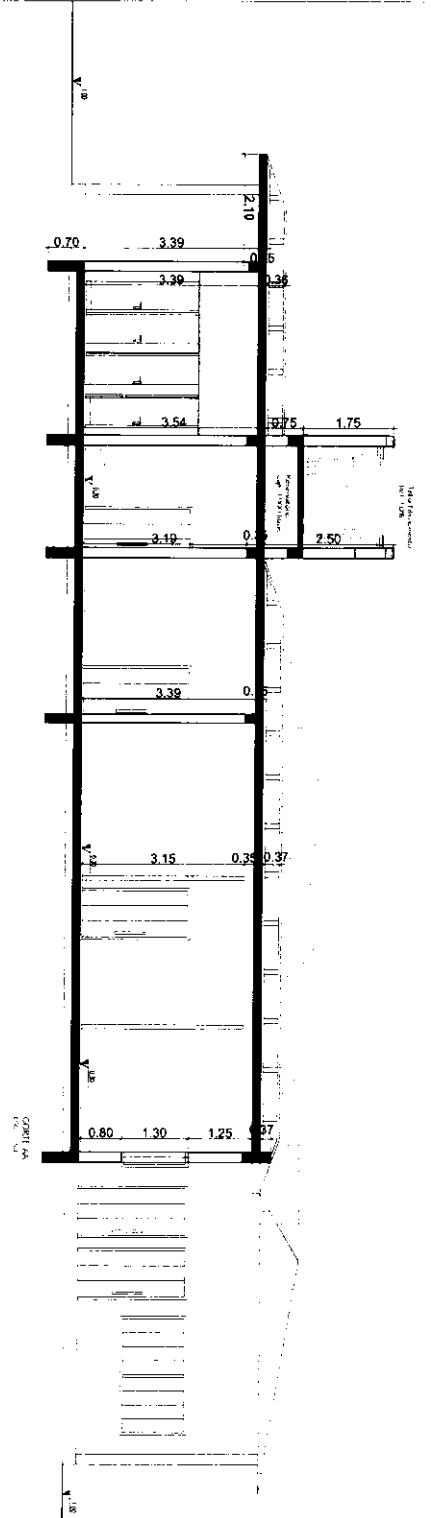
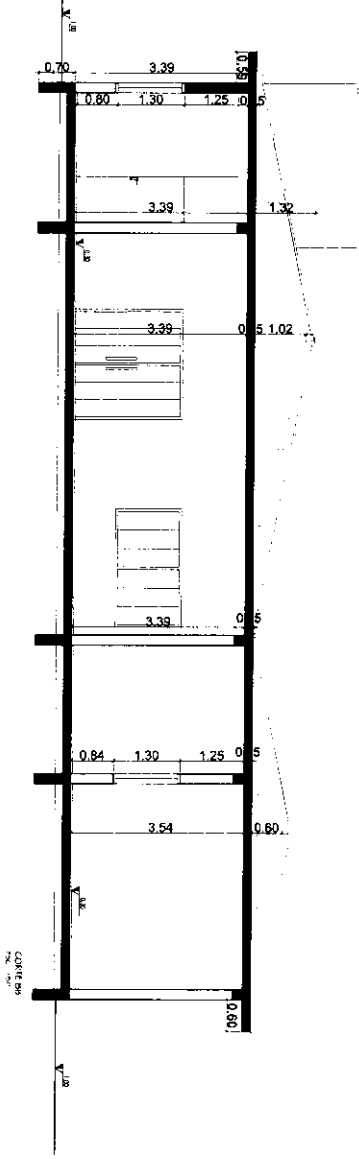
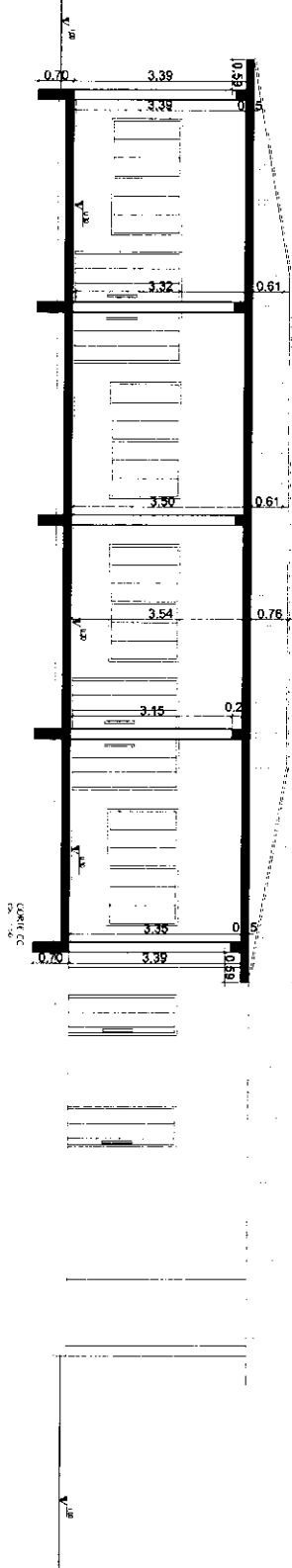

Proyecto: **ARQUITETÓNICO**
 Ubicación: **UAE CENTRO**
 Cliente: **INSTITUTO VENEZOLANO DE INVESTIGACIONES CIENTÍFICAS Y TECNOLÓGICAS (IVIC)**
 Arquitecto: **ARQUITECTOS ASSOCIADOS**
 Fecha: **2014**

Este documento es propiedad de los arquitectos asociados y no se permite su reproducción total o parcial sin el consentimiento escrito de los mismos.
 Los planos se elaboraron en base a los datos suministrados por el cliente y no se responsabiliza por errores de información o de omisión de datos.
 Los planos se elaboraron en base a los datos suministrados por el cliente y no se responsabiliza por errores de información o de omisión de datos.
 Los planos se elaboraron en base a los datos suministrados por el cliente y no se responsabiliza por errores de información o de omisión de datos.

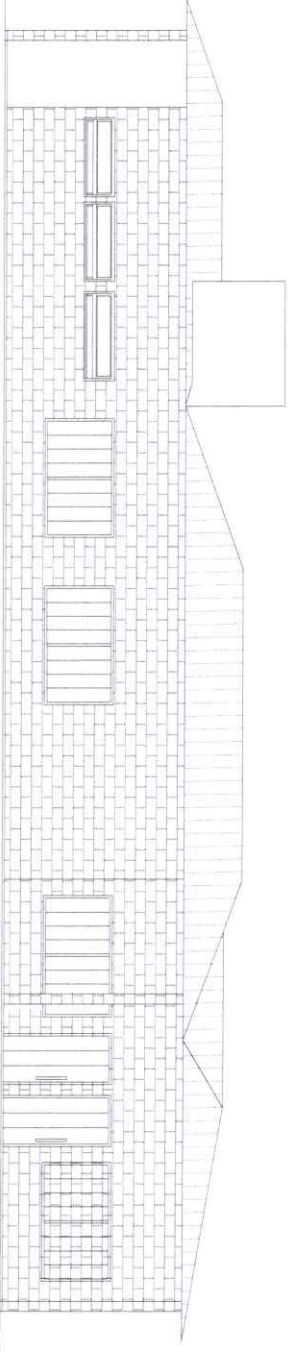
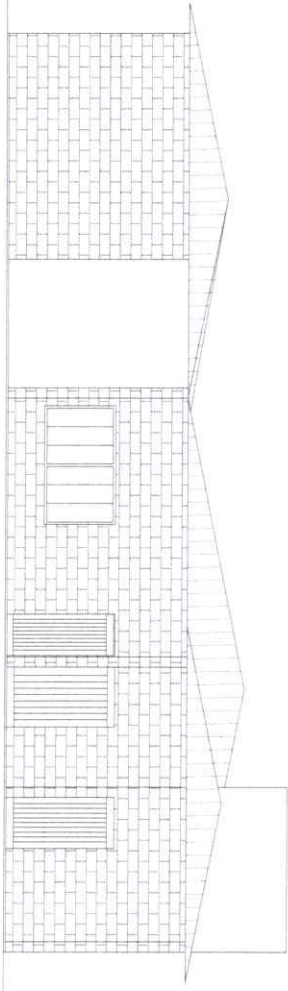
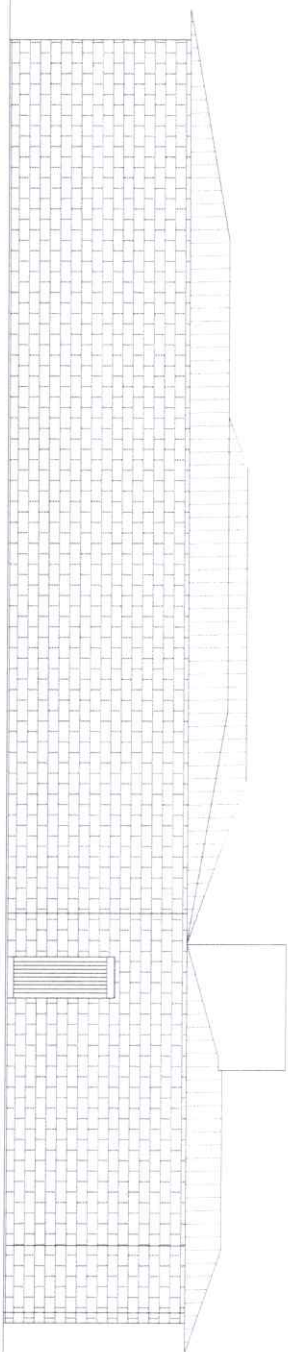
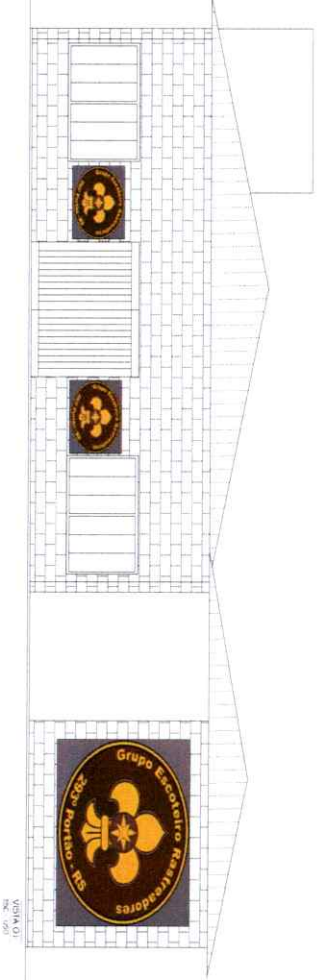

DAL FERRO
ARQUITETOS

Projeto: **ARQUITETÓNICO**
Rua Gonçalves Dias, n.º 590, Quadra 6-42
Portos Velho - Porto

Proprietário: **Grupo Escolários Fariões, Lda**

Arquiteto responsável: **Art. Adriano Dal Ferro - CAJ-83 115418-0**

FACHADOS

Escala: 1/50
Data: 2012
Folha: 1 de 1

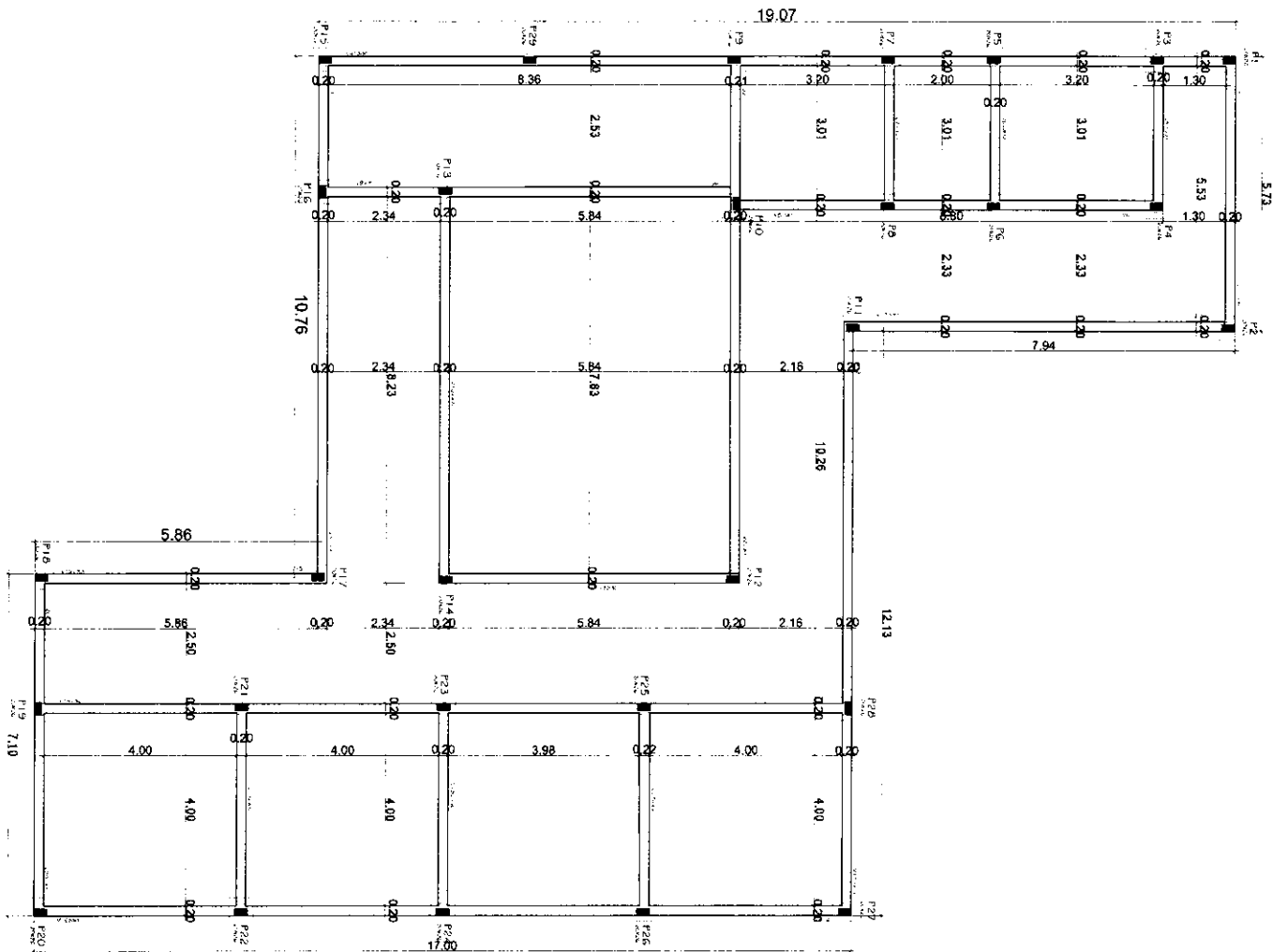

FORMA DO PAV. FUNDAÇÃO
ESQ: 1/50

PILARES

P1 = P2 = P3 = P4 = P11 = P13

0.14



P5 = P7 = P8 = P9 = P10 = P14 = P15

0.14



VIGAS DE FUNDAÇÃO TERREO

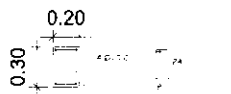

VIGAS DE LAJE

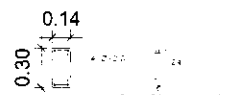

VIGAS DE PAV. 01

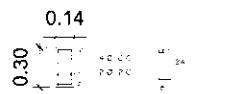

BLOCOS DE COROAMENTO

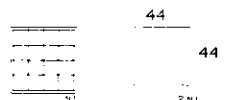

DALCERO

ARQUITETÓNICO

Projeto: Grupo Escolar Rostendorfer, 1941 W.

Arquiteto: Ag. Arquite. Col. 1911 - S.M. de A. 4114 3

PLANTA ESTÁTICA

Esc. 1/50

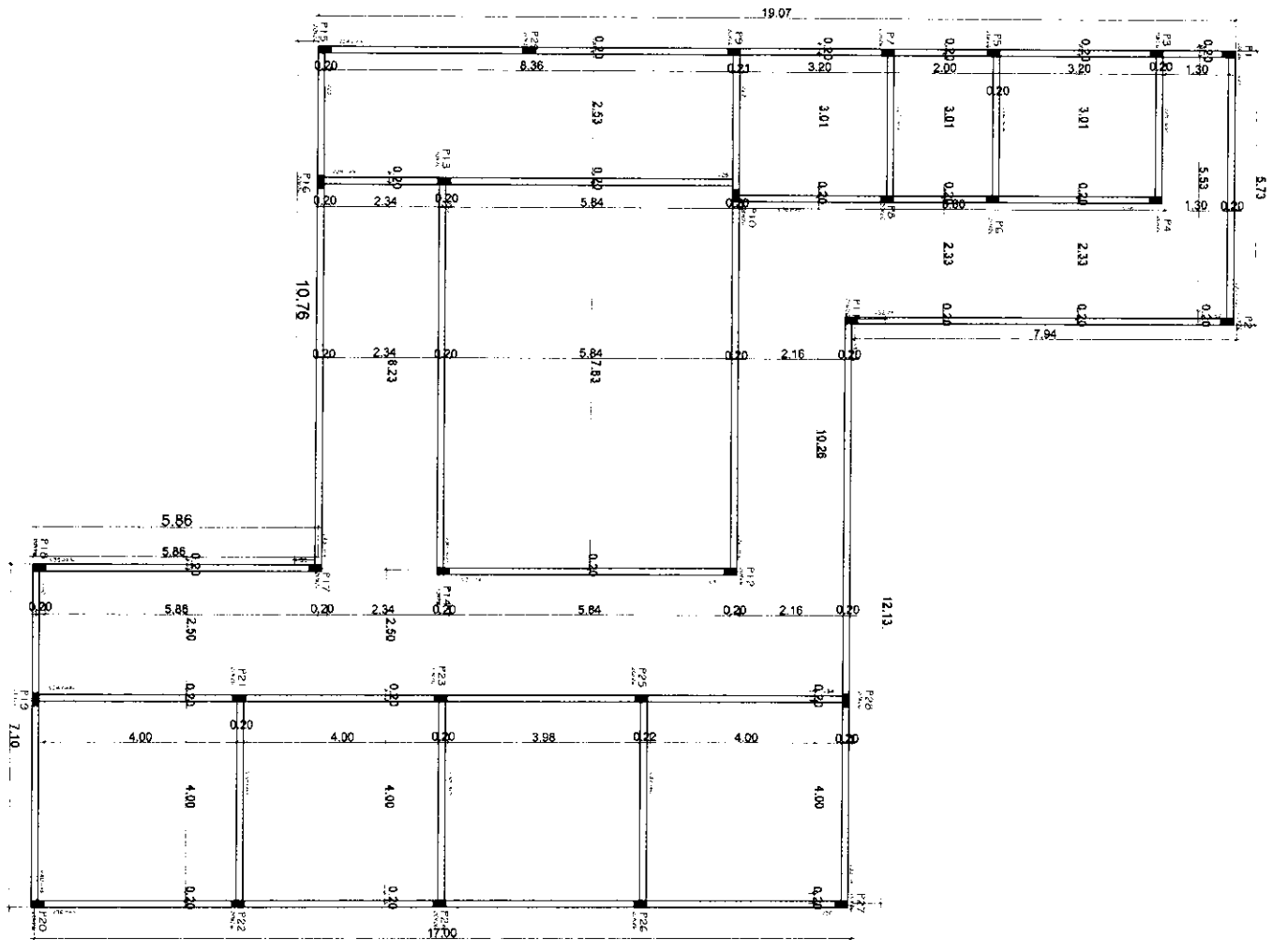

FORMA DO PAV. TERREO
ESCALA: 1/50



PROJETO: ARQUITETONICO
 Rua Gonçalves Dias, 1000 - Centro - São Paulo - SP - Brasil
 Tel: (011) 3080-1000
 Arquiteto: Eng. Antonio Caldeira - CRM: 10.000
 Eng. Responsável: Eng. Roberto de Sá - CRM: 10.000
 Empresa: ARQUITETURA ESPERANSA

PILARES

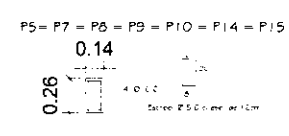
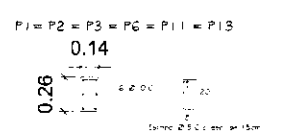

VIGAS DE FUNDAÇÃO TERREO

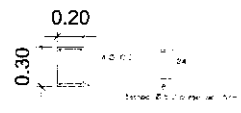

VIGAS DE LAJE

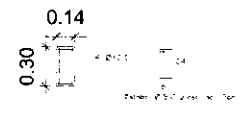

VIGAS DE PAV. 01

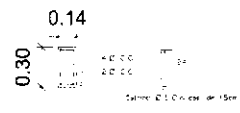

BLOCOS DE COROAMENTO

